Slängpolska från Stigtomta

efter klockare P. A. Appelquist, Eneby, Södermanland
Andrastämma av Stefan Lindén

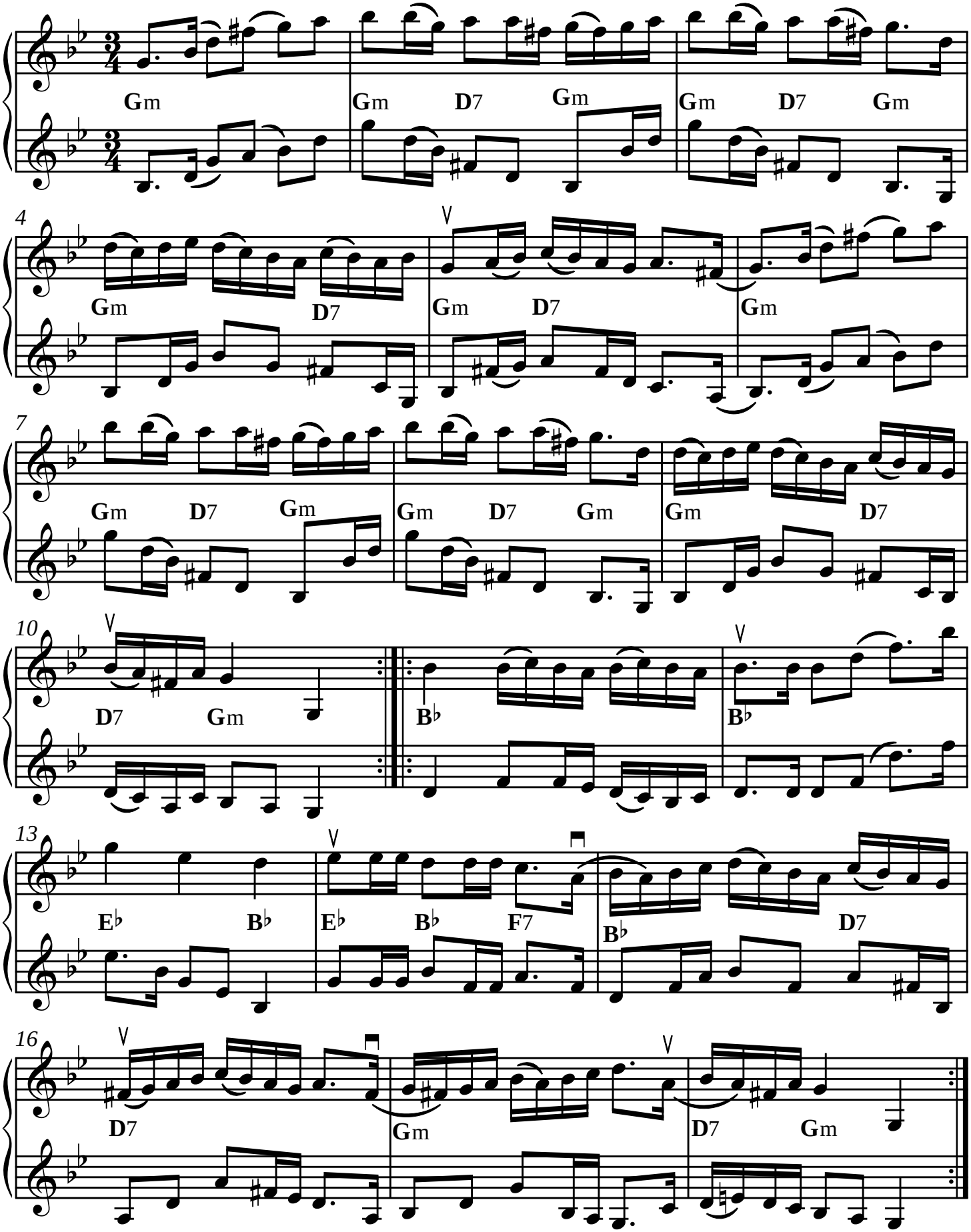

SEL00487-2st-v2 (NSG004) Version utformad och utskriven av Stefan Lindén, senast ändrad 181108